Rijksorganisatie voor Informatiehuishouding
Ministerie van Binnenlandse Zaken en Koninkrijksrelaties
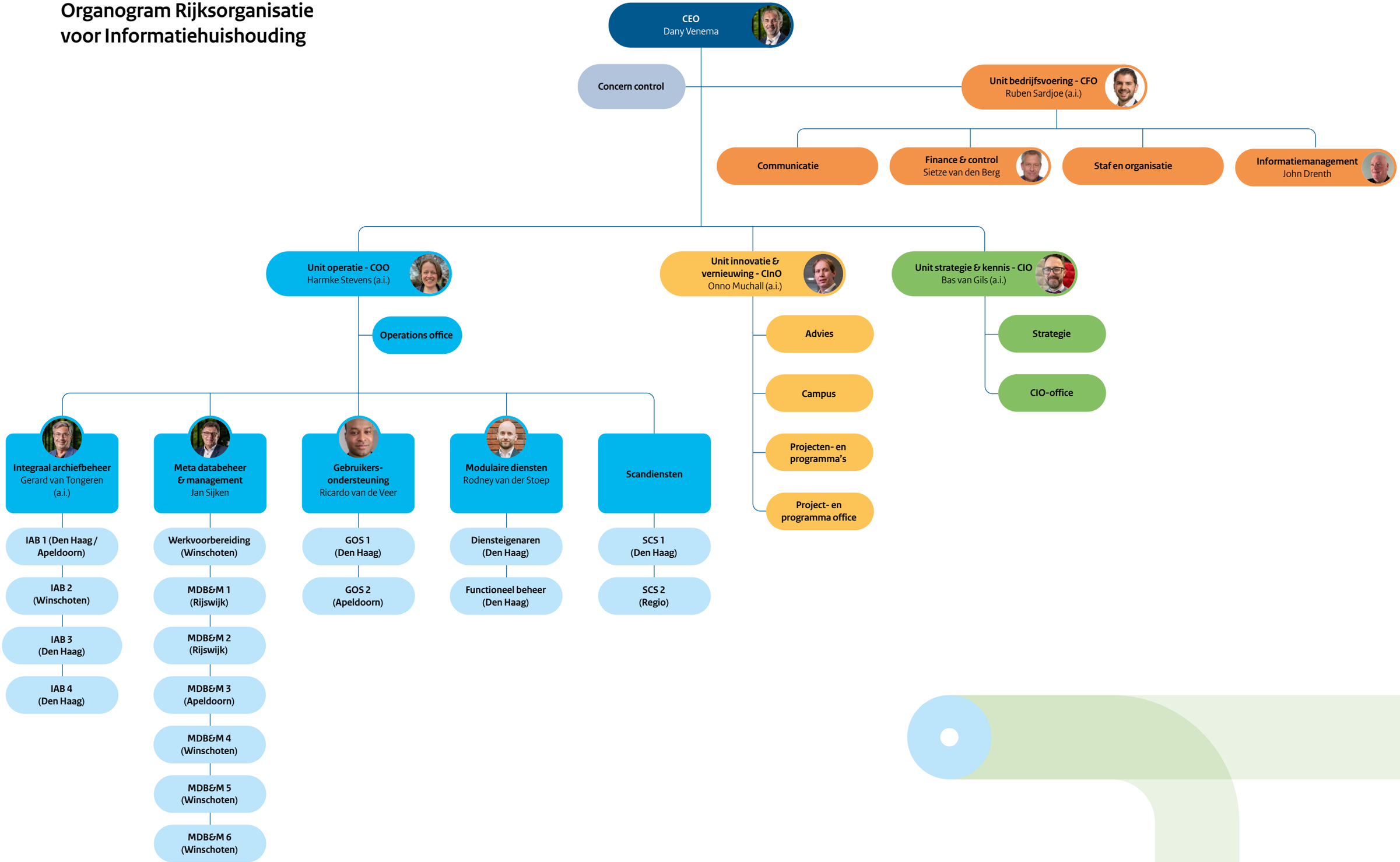
Organogram Rijksorganisatie voor Informatiehuishouding